

*протоиерей Сергей Филимонов; Ю.Е. Тихонов;
Ю.Ю. Торопкова; Н.А. Новикова;
Т.Ф. Медникова; Н.С. Архиповская.*

ОПЫТ ВЗАИМОДЕЙСТВИЯ ОБЩЕСТВЕННЫХ И РЕЛИГИОЗНЫХ ОРГАНИЗАЦИЙ С МЕДИЦИНСКИМИ УЧРЕЖДЕНИЯМИ ДЛЯ ОКАЗАНИЯ ПОМОЩИ БЕРЕМЕННЫМ ЖЕНЩИНАМ НА ПРИМЕРЕ ГРУППЫ «ПОМОЩЬ МОЛОДОЙ МАТЕРИ»

*На примере деятельности группы при храме
Державной иконы Божией Матери Санкт-Петербурга
за период с 2009 по 2016 гг*

Санкт-Петербург

2016





ПРИЧИНЫ СОЗДАНИЯ «ГРУППЫ»

Растущее количество молодых семей на приходе



Особенности психологического статуса православной женщины

Поставлен диагноз БЕСПЛОДИЕ. Как лечить?
Встать "на учет" по беременности. Где?
Пренатальная диагностика. Делать анализ (исследование) или нет?
Где рожать?



Загруженность государственных учреждений, занимающихся родовспоможением



Большая разбросанность этих учреждений в условиях мегаполиса с возрастающими транспортными проблемами



ЦЕЛЬ СОЗДАНИЯ «ГРУППЫ»

*Профессиональное медицинское
сопровождение и духовное
окормление женщин -
прихожанок храма Державной
иконы Божией Матери.*



ИСТОРИЯ СОЗДАНИЯ «ГРУППЫ»



2007г.
Первые мысли,
возникновение
идеи



Май 2009г.
Начало постоянной
деятельности

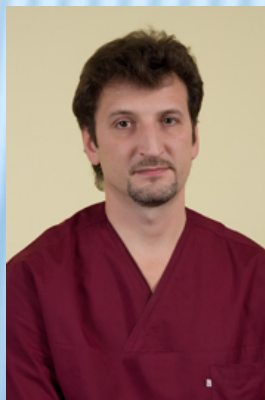

2015г.
Расширение группы





УЧРЕЖДЕНИЯ, В КОТОРЫХ ОСУЩЕСТВЛЯЕТСЯ ПРАКТИЧЕСКАЯ ДЕЯТЕЛЬНОСТЬ ЧЛЕНОВ ГРУППЫ

научно-исследовательский институт акушерства и гинекологии им. Д. О. Отта



акушерское отделение Санкт-Петербургского Государственного Университета им. Н. И. Павлова



родильный дом № 9 г. Санкт-Петербурга

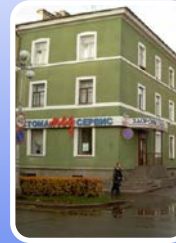

отделение "Здоровье семьи" ООО "Современная медицинская служба" г. Гатчины



акушерское отделение гатчинской Центральной районной клинической больницы



Центр медицины плода «Медика» (14 линия В.О.), Медико-генетический центр, и другие медицинские учреждения



КОНТИНГЕНТ ПАЦИЕНТОК





ПУТИ ОБРАЩЕНИЯ

Через

- диспетчерскую ОПВ Санкт-Петербурга

Через

- сайт ОПВ Санкт-Петербурга;

Через

- специалистов ОПВ с консультативно-диагностического приема

напрямую

- обращение в храме к председателю ОПВ СПб

через

- секретариат храма по предварительной записи

- САМОСТОЯТЕЛЬНО



Профессиональное медицинское сопровождение



Помощь
беременным

Помощь женщинам
в послеродовом
периоде



Помощь
роженицам

Консультирование по
вопросам
гинекологических
заболеваний, в том
числе, бесплодия





Духовное окормление



Работа с бесплодными супружескими парами



Крещение новорожденных находящихся в
тяжелом состоянии



Паломнические поездки



Духовная помощь беременным и кормящим

СТАТИСТИЧЕСКИЕ ДАННЫЕ ГРУППЫ





АЛГОРИТМ РАБОТЫ «ГРУППЫ» ПОДГОТОВКА К БЕРЕМЕННОСТИ

Проблема бесплодия

Духовные причины

Медицинские причины

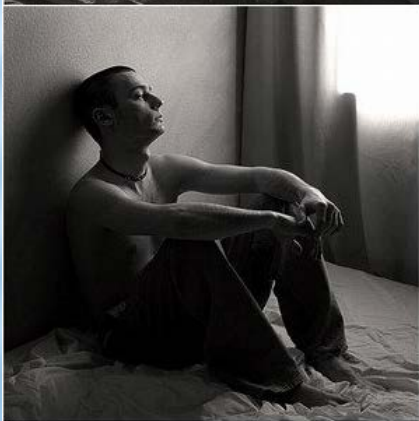
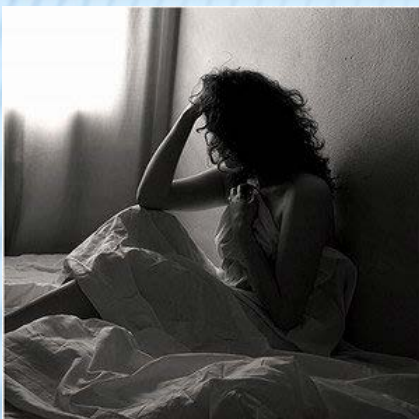

С чего начать?

С тщательного исследования самими супругами качества их христианской жизни.

С осмысления всего происходящего со своим духовником, духовным отцом или наставником.

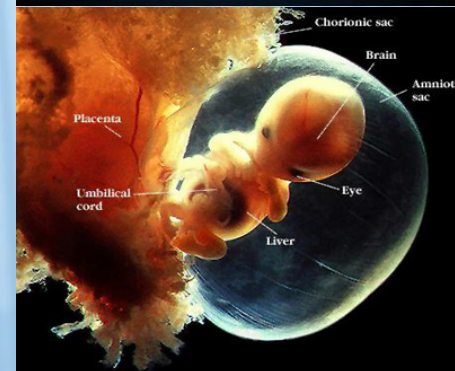



АЛГОРИТМ РАБОТЫ «ГРУППЫ» ПОДГОТОВКА К БЕРЕМЕННОСТИ

Беседа пациента с духовником для изучения духовного статуса



Благословение
на
медицинское
лечение

Устранение
духовных
причин

На волю
Божию





ПОДГОТОВКА К БЕРЕМЕННОСТИ

Обращение к помощи благодатных средств церкви

Церковное
освящение
брака



Участие в
Таинствах



Паломничес-
кие поездки



Обращение к
помощи
святых



Контрольный срок

ВЕДЕНИЕ БЕРЕМЕННОСТИ



**Непосредственное наблюдение
врачом акушером-гинекологом
(членом Группы)**

**Консультативный прием при
условии наблюдения в женской
консультации по месту
жительства**

**Помощь в выборе
«профильного» роддома**



ПРОБЛЕМЫ С ПРОТЕКАНИЕМ БЕРЕМЕННОСТИ



**Необоснованные сомнения типа
«Все ли в порядке?»**



**Выбор средств пренатальной
диагностики**



Сложные диагнозы. Что делать?



ПОМОЩЬ РОЖЕНИЦАМ



Снижение риска
воздействия
«агрессивного»
акушерства

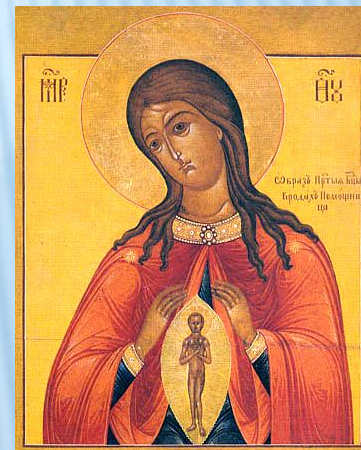

Крещение «тяжелых»
младенцев «страха
ради смертного»





ПОМОЩЬ В ПОСЛЕРОДОВОМ ПЕРИОДЕ



Врачи
группы
«Помощь
молодой
матери»



Санкт-
Петербургский
фонд поддержки
грудного
вскармливания



Храм и группа
Семейный
клуб Прихода
«София»

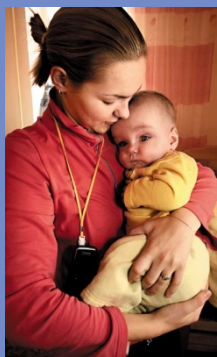

Кризисный
центр
«Малень-
кая мама»



ПМП центр
"Жизнь"

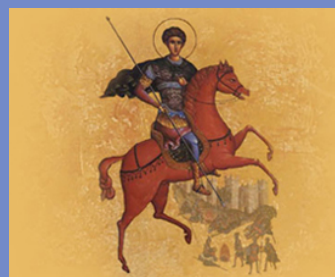

Фонд св.
Димитрия
Солунского



ЧИСЛО СЕМЕЙ ПРИХОДА ДЕРЖАВНОЙ ИКОНЫ БОЖИЕЙ МАТЕРИ

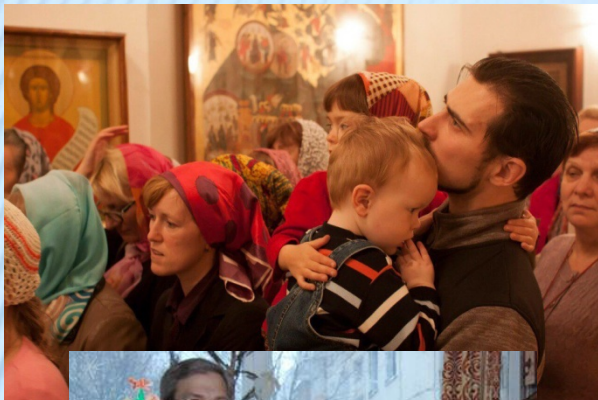

2010 год

9 семей



2016 год

45 многодетных семей





СПАСИБО ЗА ВНИМАНИЕ

